



Ministerio de Educación
Guatemala

REGISTRO FOTOGRÁFICO PROGRAMA DE MANTENIMIENTO DE EDIFICIOS ESCOLARES PÚBLICOS

PRA-FOR-123
Versión 1

SITUACIÓN DEFICIENCIAS DETERMINADAS

PREVIO

DURANTE

POSTERIOR

DEPARTAMENTO:	BAJA VERAPAZ	MUNICIPIO:	PURULHÁ BAJA VERAPAZ
NOMBRE DEL ESTABLECIMIENTO:	COPB	DIRECCIÓN DEL ESTABLECIMIENTO:	CASERÍO MONTE BLANCO
CÓDIGO DEL ESTABLECIMIENTO:	15-08-0015-41	FECHA:	27 de diciembre 2024



Foto 1: Loza de Patio



Foto 2: Loza de Patio



Foto 3: Loza de Patio

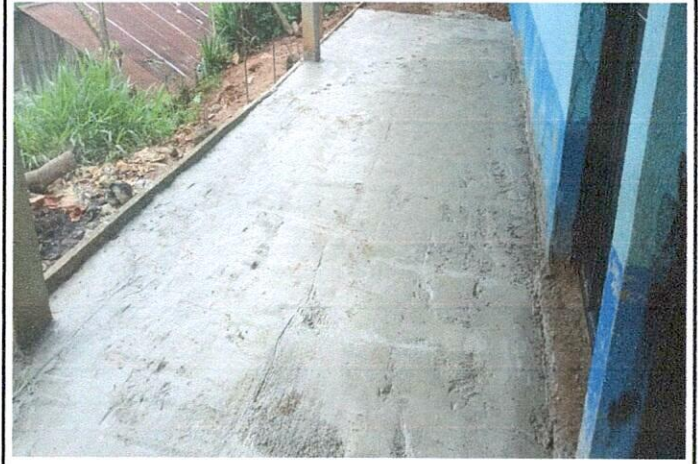

Foto 4: Loza de Patio

Observación: Si es necesario se pueden agregar hojas adicionales y actualizar el número de hojas.

Manuel Caal

Firma y sello del Presidente de la OPF



[Signature]

Firma y Sello Director Centro Educativo





**REGISTRO FOTOGRÁFICO
PROGRAMA DE MANTENIMIENTO DE EDIFICIOS ESCOLARES PÚBLICOS**

PRA-FOR-123
Versión 1

Ministerio de Educación
Guatemala

SITUACIÓN DEFICIENCIAS DETERMINADAS

PREVIO

DURANTE

POSTERIOR

DEPARTAMENTO:	BAJA VERAPAZ	MUNICIPIO:	PURULHÁ BAJA VERAPAZ
NOMBRE DEL ESTABLECIMIENTO:	COPB	DIRECCIÓN DEL ESTABLECIMIENTO:	CASERÍO MONTE BLANCO
CÓDIGO DEL ESTABLECIMIENTO:	15-08-0015-41	FECHA:	10 de diciembre 2024



Foto1: Remodelación de aula tipo portico



Foto 2: Remodelación de aula tipo portico



Foto 3: Remodelación de aula tipo portico



Foto 4: Remodelación de aula tipo portico

Observación: Si es necesario se pueden agregar hojas adicionales y actualizar el formato de las hojas.



Manuel Caal Coo

Firma y sello del Presidente de la OPF

[Handwritten Signature]



Firma y Sello Director Centro Educativo Público



Ministerio de Educación
Guatemala

REGISTRO FOTOGRÁFICO PROGRAMA DE MANTENIMIENTO DE EDIFICIOS ESCOLARES PÚBLICOS

PRA-FOR-123
Versión 1

SITUACIÓN DEFICIENCIAS DETERMINADAS

PREVIO

DURANTE

POSTERIOR

DEPARTAMENTO:	BAJA VERAPAZ	MUNICIPIO:	PURULHÁ BAJA VERAPAZ
NOMBRE DEL ESTABLECIMIENTO:	COPB	DIRECCIÓN DEL ESTABLECIMIENTO:	CASERÍO MONTE BLANCO
CÓDIGO DEL ESTABLECIMIENTO:	15-08-0015-41	FECHA:	10 de diciembre 2024



Foto1: Mejoramiento al módulo de aula (estructura de techo con lámina troquelada calibre 26, piso cerámico, balcones, repación de repello y cernido de paredes)



Foto 2: Mejoramiento al módulo de aula (estructura de techo con lámina troquelada calibre 26, piso cerámico, balcones, repación de repello y cernido de paredes)



Foto 3: Mejoramiento al módulo de aula (estructura de techo con lámina troquelada calibre 26, piso cerámico, balcones, repación de repello y cernido de paredes)



Foto 4: Mejoramiento al módulo de aula (estructura de techo con lámina troquelada calibre 26, piso cerámico, balcones, repación de repello y cernido de paredes)

Observación: Si es necesario se pueden agregar hojas adicionales y actualizar el número de hojas.

Manuel Caal Co

Firma y sello del Presidente de la OPF



[Handwritten Signature]

Firma y Sello Director Centro Educativo Público

